Vista ESTATE

#1714

Полностью меблированная студия на продажу Метаксургео

Metaxourgeio, Athens - Center

€250,000

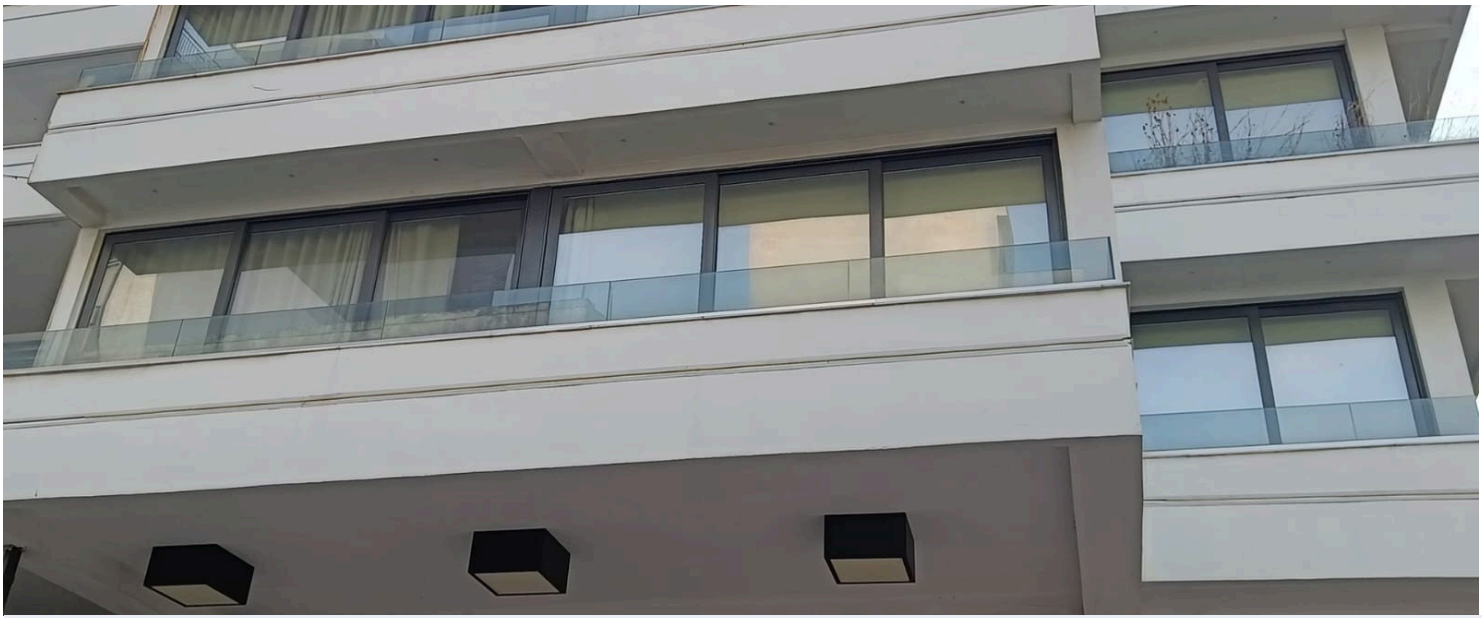

Vista
ESTATE

The information provided is for reference only and does not constitute legal or financial advice. All property details are subject to change without notice. Vista Estate ensures accuracy but assumes no liability for external factors or changes beyond our control.

Обзор

Параметры

Спальни	Ванные комнаты	Общая площадь
Студия	**1**	**39.04 m²**

Тип	**Квартира**
Души	**1**
Туалеты	**1**
Статус	**В процессе строительства**
Год строительства	**2021**

Право собственности	**Да**
Наличие мебели	**Полностью меблирован**
Конструкция	**Бетонная**
Фасад	**Бетонный**
Рейтинг энергоэффективности	**B**

Описание

Это современное студио, находящееся в стадии строительства, предлагает 39.04 м² стильного жилого пространства в оживленном районе Метахургио. Построенная в 2021 году и отремонтированная в 2026 году, квартира полностью меблирована и создана для комфорта и функциональности. Планировка открытая, современная ванная комната и большие окна обеспечивают обилие естественного света и впечатляющие виды на город.

Метахургио известен своей творческой атмосферой, сочетанием искусства, культуры и отличных ресторанов. Район оживленный, но дружелюбный, здесь множество местных галерей, театров, кафе и магазинов, все находится в шаговой доступности. Это идеальное место для тех, кто ищет городскую жизнь с характером.

Квартира удобно расположена рядом с транспортными узлами, супермаркетами и другими необходимыми удобствами, что делает повседневную жизнь легкой и приятной. Отличный вариант для покупателей впервые или инвесторов, ищущих недвижимость «под ключ» в динамичном городском районе.

Этот объект эксклюзивно представлен агентством Vista Estate. Не упустите свой шанс жить или инвестировать в одном из самых интересных районов города.

The information provided is for reference only and does not constitute legal or financial advice. All property details are subject to change without notice. Vista Estate ensures accuracy but assumes no liability for external factors or changes beyond our control.

Планы этажей

Studio	
Bathroom	1
Living Area	44.75 m²

Fully furnished and equipped:

- Double bed
- Night-tables
- Closet
- Sofa
- Coffee table
- Dining table with chairs
- TV
- Built-in oven
- Set of ceramic hobs
- Kitchen hood
- Sink
- Mini Bar
- Washing machine
- Bathroom equipment (toilet + basin + shower cabin)
- A/C

Vista ESTATE

The information provided is for reference only and does not constitute legal or financial advice. All property details are subject to change without notice. Vista Estate ensures accuracy but assumes no liability for external factors or changes beyond our control.

Дополнительная информация

Удобства

Кондиционер, Наличие

Отопление, Наличие

Характеристики

Арендный потенциал

В самом центре города

Вид на город

Двойное остекление

Душ

Жалюзи

Инвестиционная возможность

Интернет

Кухонная техника

Объединенная кухня и столовая

Окрашенный

Плиточный пол

Подключен к электрической сети

Приподнятый

Рядом с автобусным сообщением

Рядом с инфраструктурой

Теплоизоляция

Угловой

Удобный доступ к основным дорогам

Умный дом

Центральное ТВ

Шумоизоляция

Энергоэффективные двери/окна

Яркий

Расстояния

Сервисы

200 m

Аэропорт

35 km

Море

8 km

Общественный транспорт

300 m

Школы

700 m

Связаться с нами

George Gavriilidis

(+30) 6987014883

gg@vistaestate.gr

Vista ESTATE

The information provided is for reference only and does not constitute legal or financial advice. All property details are subject to change without notice. Vista Estate ensures accuracy but assumes no liability for external factors or changes beyond our control.