Vista ESTATE

#1005

Современная вилла с частным бассейном в Сивири, Кассандра

Siviri, Kassandra, Chalkidiki

€530,000

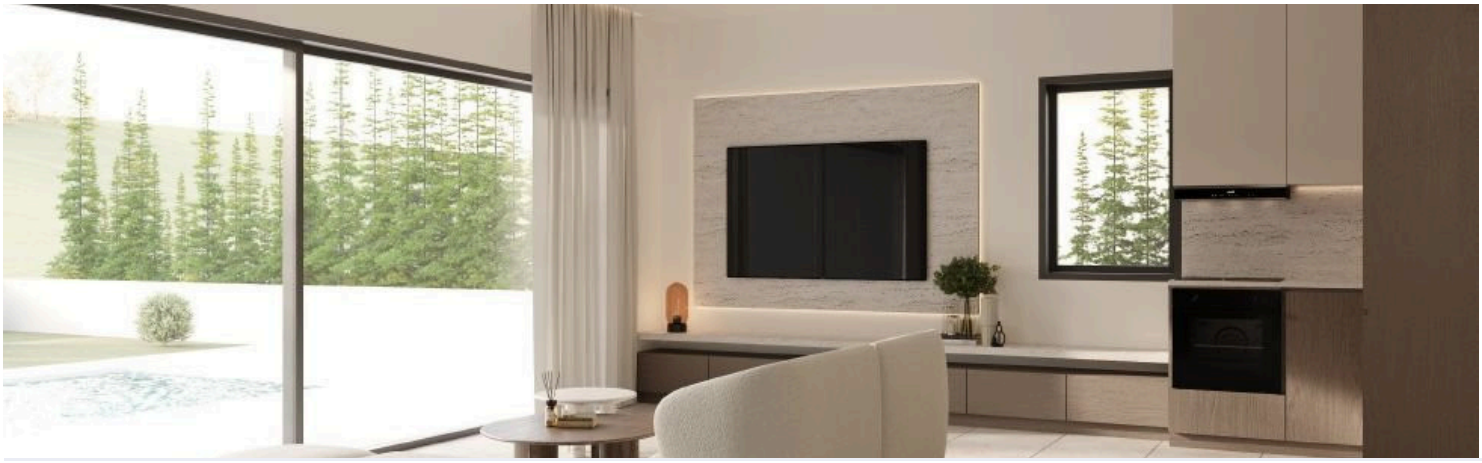

Vista
ESTATE

The information provided is for reference only and does not constitute legal or financial advice. All property details are subject to change without notice. Vista Estate ensures accuracy but assumes no liability for external factors or changes beyond our control.

Обзор

Параметры

Спальни	Ванные комнаты	Общая площадь
4	3	137 m^2

Тип	**Вилла**
Души	**3**
Туалеты	**3**
Статус	**До начала строительства**
Год строительства	**2027**

Право собственности	**Итоговое согласование**
Наличие мебели	**Возможность меблировки**
Конструкция	**Бетонная**
Фасад	**Стеклянный**
Рейтинг энергоэффективности	**A**

Описание

Продается: Потрясающая вилла на стадии строительства с планируемым завершением в 2027 году, спроектированная для современного и комфортного образа жизни. Этот просторный дом предлагает 137 $м^2$ внутреннего пространства, включающего четыре стильные спальни и три современные ванные комнаты. С энергоэффективностью класса A вы сможете наслаждаться комфортом, сочетая его с экологичностью и экономией.

Уютно расположенная в живописной местности Кассандра, вилла в Сивири объединяет деревенское очарование и природную красоту. Жители оценят удобный доступ к автомагистрали и разнообразные местные удобства, обеспечивающие комфортную повседневную жизнь. С территории открываются захватывающие виды на окружающую сельскую местность и очаровательную деревню, создавая атмосферу уединённого отдыха.

Вилла ориентирована на северо-восток и предоставляет возможность меблировки по вашему вкусу, что позволяет легко создать пространство вашей мечты. Выйдите на улицу к вашему частному бассейну — идеальному месту для отдыха и развлечений под солнцем.

Не упустите шанс стать владельцем этой современной виллы в одном из самых привлекательных районов. Свяжитесь с нами сегодня, чтобы узнать больше об этом уникальном предложении от Vista Estate.

Vista ESTATE

The information provided is for reference only and does not constitute legal or financial advice. All property details are subject to change without notice. Vista Estate ensures accuracy but assumes no liability for external factors or changes beyond our control.

Планы этажей

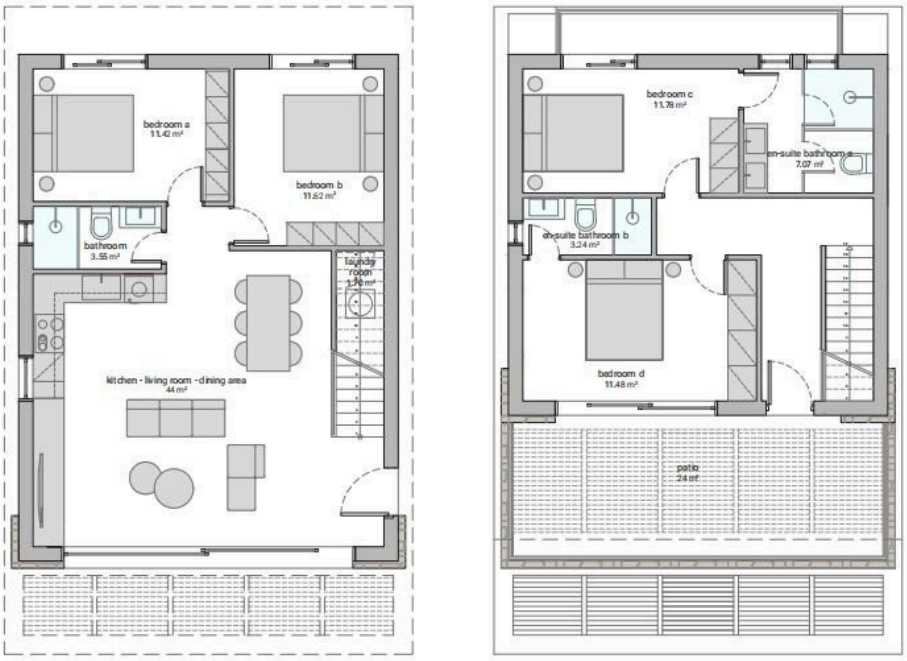

Vista ESTATE

The information provided is for reference only and does not constitute legal or financial advice. All property details are subject to change without notice. Vista Estate ensures accuracy but assumes no liability for external factors or changes beyond our control.

Дополнительная информация

Удобства

Бассейн, Личный
Кондиционер, Сплит-система
Озелененный сад
Отопление, Сплит-система
Парковка, Непокрытая
Хранилище

Характеристики

Балкон
Барбекю
Ванна
Веранда
Вид на бассейн
Вид на деревню
Вид на деревню
Внутренняя лестница
Двойное остекление
Душ
Жалюзи
Интернет
Объединенная кухня и столовая
Окрашенный
Панорамные окна
Пешая доступность до пляжа
Подключен к электрической сети
Приподнятый
Проемы в противоположных сторонах
Просторные комнаты
Рядом с инфраструктурой
Рядом с парковой зоной
Сад
Сигнализация, наличие
Собственная ванная комната
Собственная ванная с душем
Современный дизайн
Спальня на цокольном этаже
Теплоизоляция
Тихий район
Удобный доступ к основным дорогам
Удобный доступ к шоссе
Центральное ТВ
Шумоизоляция
Эксклюзивные характеристики
Энергоэффективные двери/окна
Яркий

Vista ESTATE

The information provided is for reference only and does not constitute legal or financial advice. All property details are subject to change without notice. Vista Estate ensures accuracy but assumes no liability for external factors or changes beyond our control.

Расстояния

Сервисы	Аэропорт	Море
500 m	82 km	700 m
Общественный транспорт	**Школы**	**Курорт**
400 m	4.5 km	11 km

Связаться с нами

Thomas Noutsos
(+30) 6996533636
tn@vistaestate.gr

Vista ESTATE

The information provided is for reference only and does not constitute legal or financial advice. All property details are subject to change without notice. Vista Estate ensures accuracy but assumes no liability for external factors or changes beyond our control.