

#2383

Μοντέρνο Επιπλωμένο Διαμέρισμα Ενός Υπνοδωματίου στον Πειραιά

 Piraeus - Center, Piraeus

€290,000



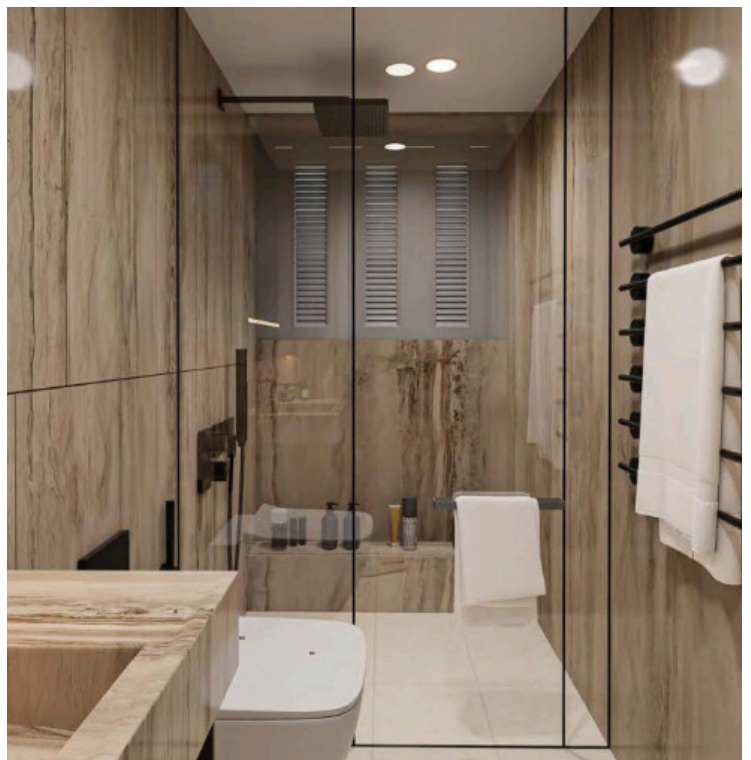
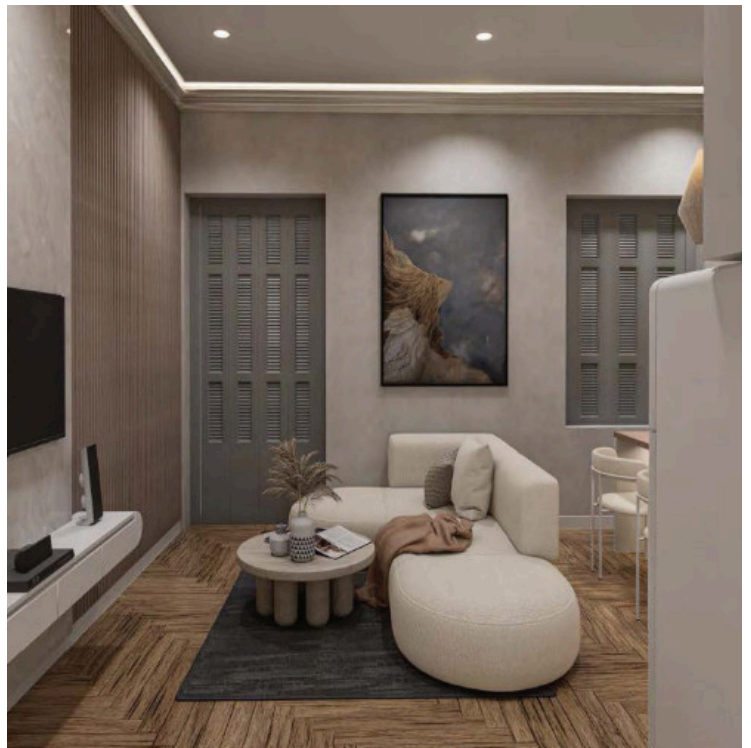

The information provided is for reference only and does not constitute legal or financial advice. All property details are subject to change without notice. Vista Estate ensures accuracy but assumes no liability for external factors or changes beyond our control.

Επισκόπηση

Πληροφορίες

Υπνοδωμάτια

 1

Μπάνια

 1

Εμβαδόν

 53.72 m²

Τύπος	Διαμέρισμα
Ντους	1
Τουαλέτες	1
Καλυμμένη βεράντα	1.22 m ²
Κατάσταση	Υπό κατασκευή

Επιπλωμένο	Πλήρως επιπλωμένο
Δομή	Μπετόν
Πρόσοψη	Μπετό
Αξιολόγηση ενεργειακής απόδοσης	 A

Περιγραφή

Προς πώληση διατίθεται ένα σύγχρονο, πλήρως επιπλωμένο διαμέρισμα που βρίσκεται υπό κατασκευή στην καρδιά του Πειραιά - Κέντρο. Αυτό το σπίτι προσφέρει 53,72 τ.μ. εσωτερικού χώρου, σχεδιασμένου με προσοχή για άνετη διαβίωση.

Βρίσκεται στον πρώτο όροφο μιας νεόδμητης πολυκατοικίας με ασανσέρ, προσφέροντας άνεση και εύκολη πρόσβαση. Το διαμέρισμα ξεχωρίζει με την υψηλή ενεργειακή του κλάση A και την πλήρη ανακαίνιση που αναμένεται να ολοκληρωθεί το 2026, εξασφαλίζοντας μια φρέσκια, σύγχρονη εμπειρία διαβίωσης.

Ο Πειραιάς - Κέντρο είναι μια ζωντανή αστική περιοχή, γνωστή για τη ζεστή της ατμόσφαιρα, τους εμπορικούς δρόμους και τις άριστες συγκοινωνιακές συνδέσεις. Η τοποθεσία προσφέρει εύκολη πρόσβαση στην εθνική οδό και βρίσκεται κοντά σε μια ευρεία γκάμα παροχών όπως καταστήματα, καφέ και δημόσιες υπηρεσίες. Είναι ιδανικό για όσους επιθυμούν να απολαύσουν τη ζωή στην πόλη χωρίς να κάνουν συμβιβασμούς στην άνεση.

Αυτό το διαμέρισμα αποτελεί μια εξαιρετική ευκαιρία για όποιον αναζητά ένα κομψό, έτοιμο προς κατοίκηση σπίτι σε μια κεντρική, δυναμική γειτονιά. Επικοινωνήστε με τη Vista Estate για περισσότερες πληροφορίες ή για να κανονίσετε μία επίσκεψη.



Κατόψεις

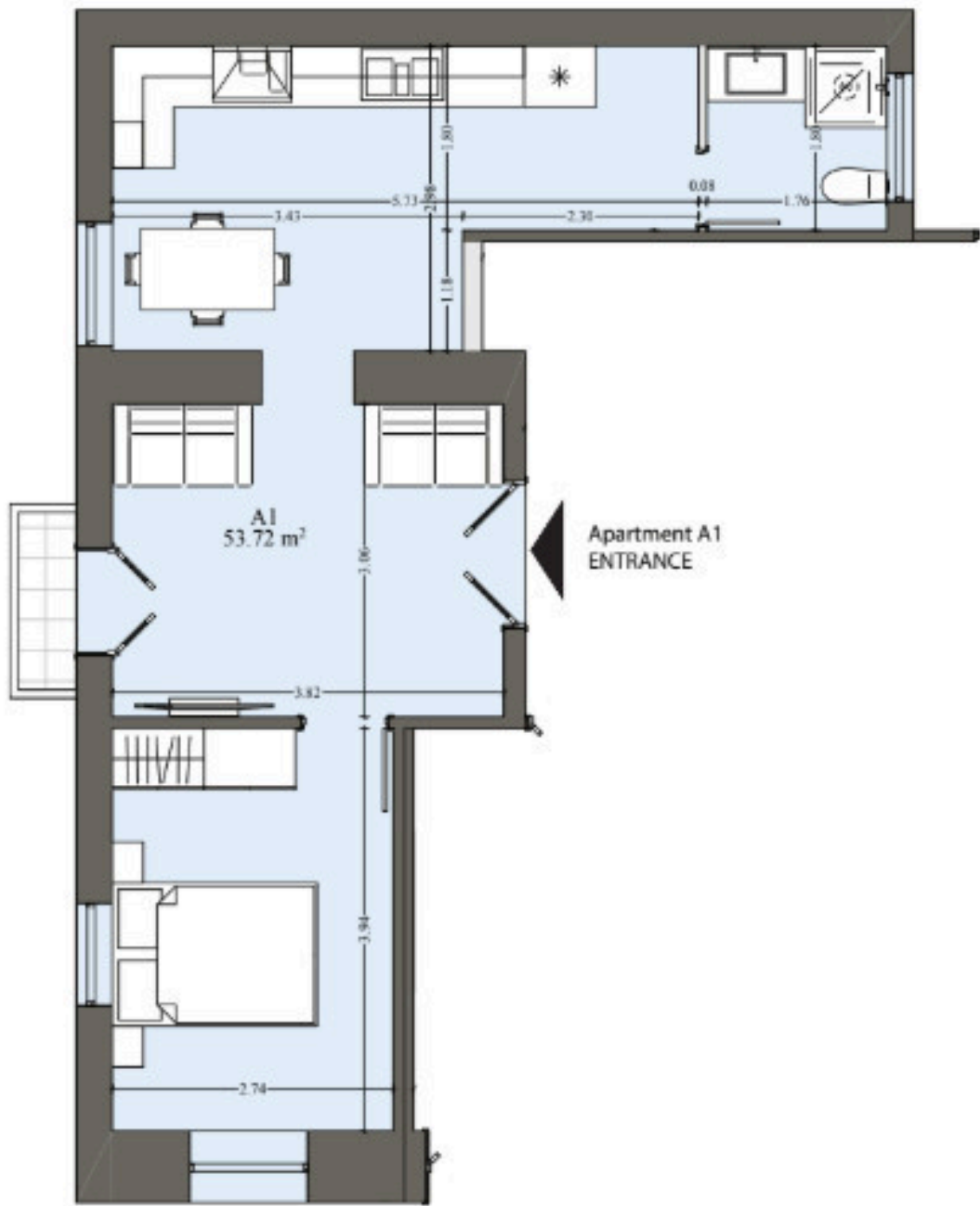

Πρόσθετες πληροφορίες

Εγκαταστάσεις

Ασανσέρ

Θέρμανση, Διαχωρισμένο σύστημα

Κλιματιστικό, Διαιρούμενο σύστημα

Λειτουργίες/Ανέσεις

Internet

Βαμμένο

Δάπεδο από πλακάκια

Διπλά τζάμια

Ενεργειακά αποδοτικές πόρτες/ παράθυρα

Επενδυτική ευκαιρία

Εύκολη πρόσβαση σε κύριους δρόμους

Εύκολη πρόσβαση στον αυτοκινητόδρομο

Ηχομόνωση

Θερμομόνωση

Κεντρικό σύστημα τηλεόρασης

Κοντά σε γραμμή λεωφορείου

Κοντά σε καταστήματα/υπηρεσίες

Κουζινάκι

Μοντέρνος σχεδιασμός

Μπαλκόνι

Ντους

Σπειροειδής σκάλα

Στην καρδιά του κέντρου της πόλης

Συνδέεται με ηλεκτρικό δίκτυο

Συνδυασμένη κουζίνα και τραπεζαρία

Συσκευές κουζίνας

Αποστάσεις

Καταστήματα/υπηρεσίες

 100 m

Αεροδρόμιο

 47.3 km

Θάλασσα

 2.3 km

Δημόσια συγκοινωνία

 80 m

Σχολεία

 1.6 km

Επικοινωνήστε μαζί μας



George Gavriilidis

 (+30) 6987014883

 gg@vistaestate.gr

