

#1726

ΓΚΑΡΣΟΝΙΕΡΑ ΠΡΟΣ ΠΩΛΗΣΗ ΣΤΟ ΑΙΓΑΛΕΩ ΒΟΤΑΝΙΚΟΣ

 Votanikos, Aigaleo, Athens - West

€260,000

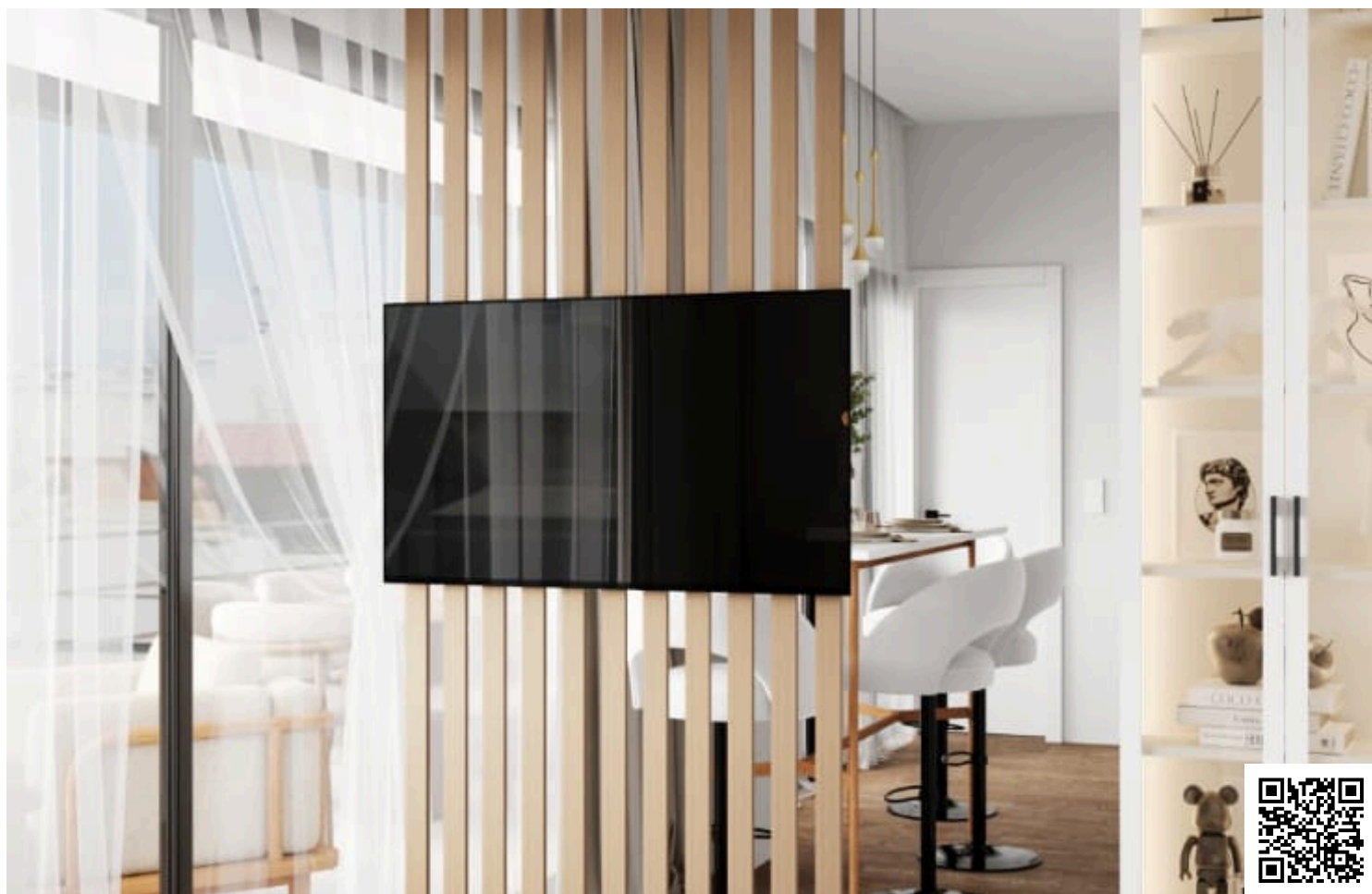



The information provided is for reference only and does not constitute legal or financial advice. All property details are subject to change without notice. Vista Estate ensures accuracy but assumes no liability for external factors or changes beyond our control.

Επισκόπηση

Πληροφορίες

Υπνοδωμάτια

 **Στούντιο**

Μπάνια

 **1**

Εμβαδόν

 **37.94 m²**

Τύπος	Διαμέρισμα
Ντους	1
Τουαλέτες	1
Κατάσταση	Υπό κατασκευή
Τίτλος ιδιοκτησίας	Ναι

Επιπλωμένο	Χωρίς έπιπλα
Δομή	Μπετόν
Πρόσοψη	Μπετό
Αξιολόγηση ενεργειακής απόδοσης	 A

Περιγραφή

Προς πώληση διατίθεται σύγχρονη γκαρσονιέρα υπό κατασκευή, με εσωτερικό χώρο 37.94 τ.μ. που έχει σχεδιαστεί προσεκτικά. Βρίσκεται στον δεύτερο όροφο εξώροφης πολυκατοικίας και διαθέτει ενιαίο χώρο και μοντέρνο μπάνιο. Ο χώρος διαβίωσης είναι φωτεινός και ευάερος, με μεγάλα παράθυρα που προσφέρουν ευχάριστη θέα στην πόλη.

Το ακίνητο βρίσκεται στην αναπτυσσόμενη περιοχή του Αιγάλεω, Βοτανικός, και απολαμβάνει τα πλεονεκτήματα της αστικής ζωής μέσα σε μια ζωντανή και εξελισσόμενη γειτονιά, που φημίζεται για τον συνδυασμό κατοικιών και επαγγελματικών χώρων. Η περιοχή είναι δημοφιλής σε νέους επαγγελματίες και οικογένειες, προσφέροντας τοπικά καταστήματα, εστιατόρια και πράσινα πάρκα. Έχει εύκολη πρόσβαση στον κοντινό αυτοκινητόδρομο, εξασφαλίζοντας γρήγορες μετακινήσεις σε όλη την πόλη.

Το διαμέρισμα είναι ενεργειακής κλάσης A, εξασφαλίζοντας άνεση και χαμηλότερα έξοδα κοινής ωφέλειας. Όλες οι απαραίτητες παροχές βρίσκονται σε κοντινή απόσταση, προσφέροντας ό,τι χρειάζεστε για την καθημερινή σας εξυπηρέτηση.

Αποτελεί ιδανική επιλογή για άτομα ή ζευγάρια που αναζητούν άνεση και προσβασιμότητα σε μια ζωντανή περιοχή της πόλης. Για περισσότερες πληροφορίες ή για να κανονίσετε ένα ραντεβού για επίσκεψη, παρακαλούμε επικοινωνήστε με τη Vista Estate.



Κατόψεις

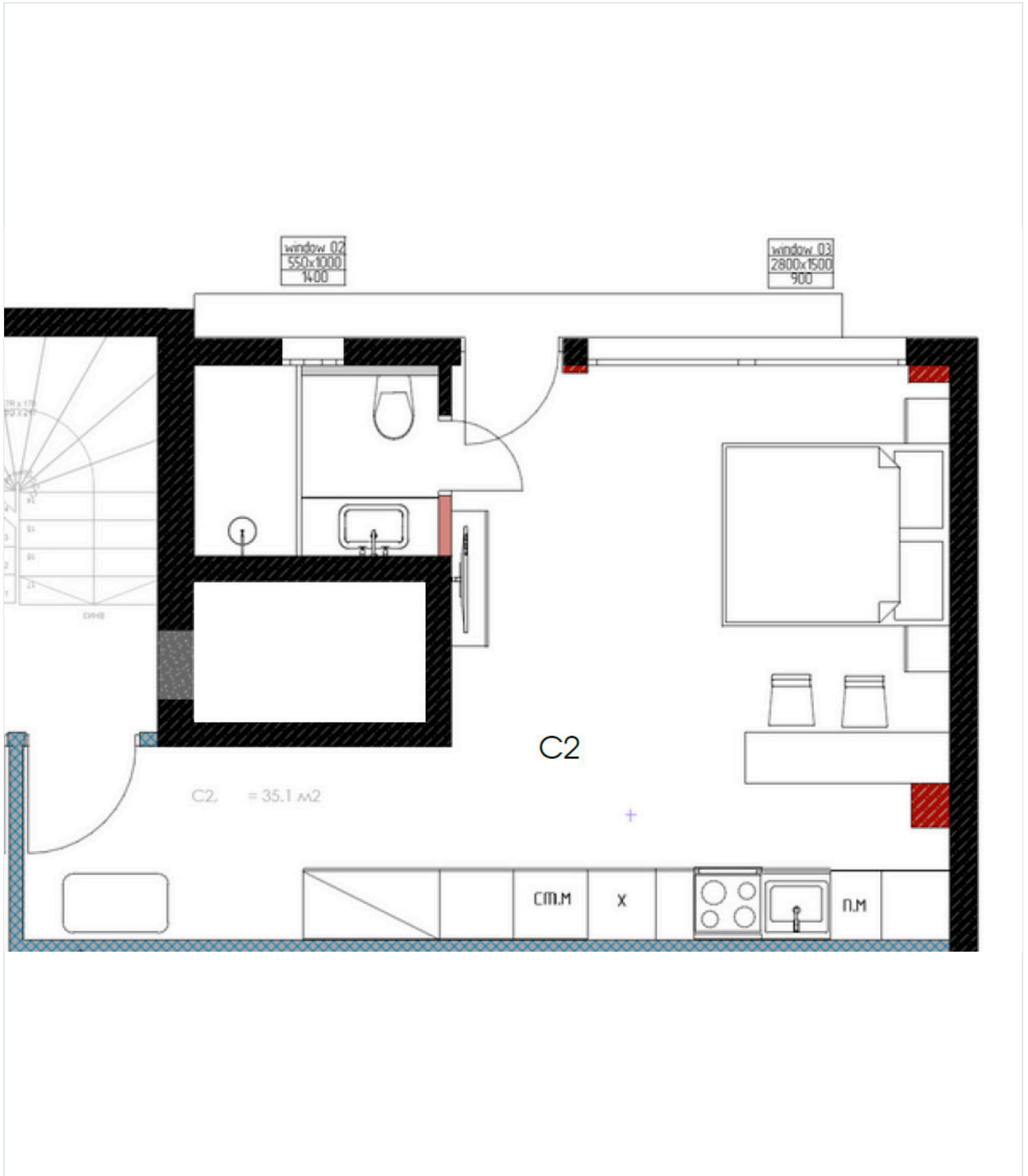

Πρόσθετες πληροφορίες

Εγκαταστάσεις

Αποθήκη

Κλιματιστικό, Παροχή

Ασανσέρ

Θέρμανση, Παροχή

Λειτουργίες/Ανέσεις

Internet

Δημοτικό νερό/αποχέτευση

Εντοιχισμένες ντουλάπες

Εύκολη πρόσβαση στον αυτοκινητόδρομο

Κεραμικά πλακάκια

Κουνουπιέρες

Παντζούρια

Φωτεινό

Βαμμένο

Διπλά τζάμια

Επενδυτική ευκαιρία

Θέα πόλης

Κοντά σε γραμμή λεωφορείου

Μοντέρνος σχεδιασμός

Συνδέεται με ηλεκτρικό δίκτυο

Δίπλα σε χώρο πρασίνου

Δωμάτιο ζωγραφικής

Εύκολη πρόσβαση σε κύριους δρόμους

Κεντρικό σύστημα τηλεόρασης

Κοντά σε καταστήματα/υπηρεσίες

Οθόνη πόρτας

Συνδυασμένη κουζίνα και τραπεζαρία

Αποστάσεις

Καταστήματα/υπηρεσίες

 300 m

Αεροδρόμιο

 34 km

Θάλασσα

 8 km

Δημόσια συγκοινωνία

 300 m

Σχολεία

 200 m

Επικοινωνήστε μαζί μας



Thomas Noutsos

 (+30) 6932917080

 tn@vistaestate.gr

